

# STATION 55 + 924.511 m

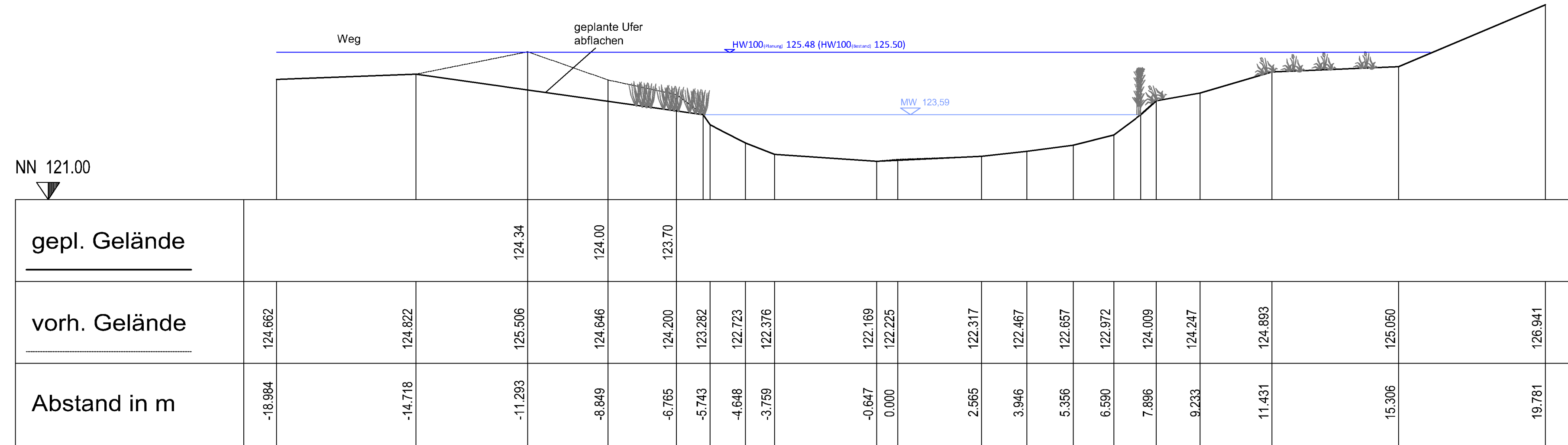

**LEGENDE:**

- Gelände Bestand
- Gelände Planung
- MQ Bestand
- HQ100 Planung

**GRUNDLAGEN**

Bezeichnung	Verfasser	Format	Datum
Vermessung		Höhen HS 160 (NHN) Lage LS 100	
Nr.	Art der Änderung	Datum	Name
a)			
b)			
Entwurfsverfasser:	<b>BIUW Ingenieur GmbH</b> Büro für Ingenieurbioogie, Umweltplanung und Wasserbau Erturter Straße 45, 01567 Bad Frankenhausen Tel.: 034671 / 555641 - Fax: 034671 / 556467	bearbeitet: 06/2020 PTh	
		gezeichnet: 06/2020 PTh	
		geprüft: <i>[Signature]</i>	

## Planfeststellungsunterlage

Auftraggeber: <b>Wasserverband NIDDA</b> Hanauer Straße 9-13 91169 Friedberg (Hessen)		Unterlage: Blatt-Nr.: 4.2
Bauvorhaben: <b>Hochwasserschutz an der Nidda in Ranstadt-Dauernheim</b>		Reg.-Nr.:

Gewässer: <b>Nidda</b>	Planinhalt: <b>Querprofil Station 55 + 924.511</b>
Fluß-km: <b>55+860 - 57+035</b>	Maßstab: 1 : 100

Planfreigabe:  
**Wasserverband NIDDA**

Verbandsvorsteher:  
**gez. Joachim Arnold**